



Provincia di Roma

Istituto
freudiano
PER LA CLINICA, LA TERAPIA E LA SCIENZA



I disturbi alimentari in adolescenza

CONVEGNO

• sabato **20 febbraio 2010** ore 8:30-19:30

PROVINCIA DI ROMA, Palazzo Valentini, Via IV Novembre 119/A

Evento ECM

PARTECIPAZIONE GRATUITA
PRENOTAZIONE OBBLIGATORIA

Responsabili scientifici

DOMENICO COSENZA, ELISABETTA SPINELLI

Coordinatori del corso

ENRICO NONNIS, ELISABETTA SPINELLI

Info e prenotazioni

Tel 06 6786703 - Fax 066786684
istitutofreudiano@istitutofreudiano.it

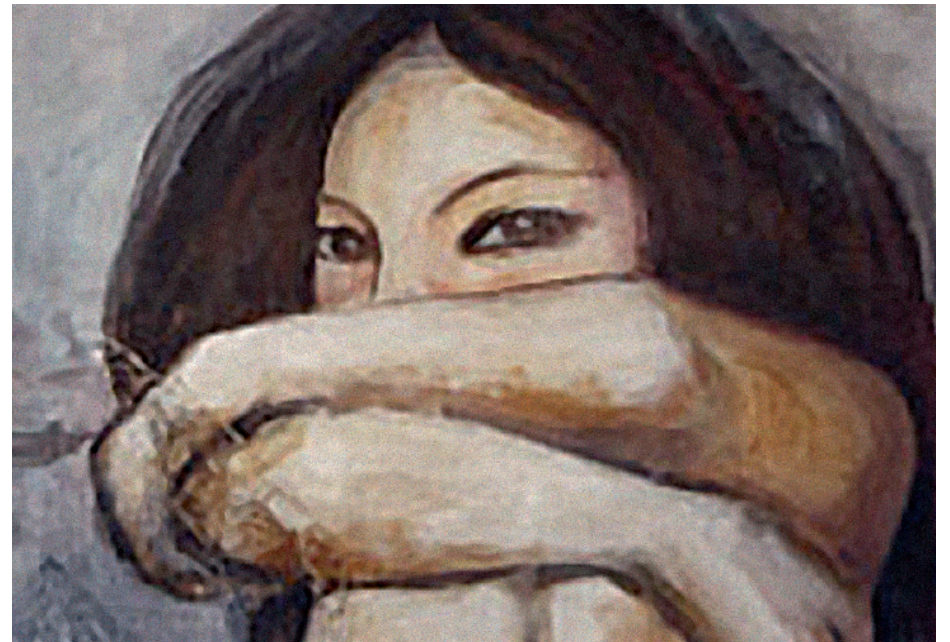

progetto grafico: www.energylink.it

ore 8:30 - 9:00 **PRESENTAZIONE E ISCRIZIONE**

SALUTI DELLE AUTORITÀ

GIUSEPPINA MATURANI
Presidente Consiglio della Provincia di Roma
TIZIANA BIOLGHINI
Coordinatrice Forum Fattorie Sociali Provincia di Roma
DENISE GIACOMINI
Ministero della Salute
PRESIDENZA ASL ROMA D
Presiede: ANDREA BALBI

ore 9:00 - 10:30 **LEZIONE MAGISTRALE**

MANUEL FERNANDEZ BLANCO:
I disturbi del comportamento alimentare in adolescenza

ore 10:30 - 11:00 **DIBATTITO**

Presiede: ANTONIO DI CIACCIA

ore 11:00 - 11:15 **PAUSA CAFFÈ**

ore 11:15 - 13:15 **PRESENTAZIONE DI CASI CLINICI**

Presiede: VIRGINIO BAIO
Disputant: MANUEL FERNANDEZ BLANCO
Presentano i casi:
ROSANA ALVAREZ, FRANCESCA CARMIGNANI,
SILVIA MINERVINO
Presiede: EMILIA CECE
Disputant: MANUEL FERNANDEZ BLANCO
Presentano i casi:
ALEX PAGLIARDINI, FABIANA CORICA

ore 13:30 - 14:30 **PAUSA PRANZO**

ore 14:30 - 16:15 **TAVOLA ROTONDA**

Dipendenze e legami virtuali nei disturbi alimentari in adolescenza

Presiede: PIETRO BRIA
Disputant: ENRICO NONNIS

Docenti relatori:

FLAMINIA CORDESCHI, LAURA DALLA RAGIONE,
ANTONIO TURSÌ, CARLO VIGANÒ

ore 16:30 - 18:30 **TAVOLA ROTONDA**

Adolescenza e famiglia postmoderna

Presiede: ELISABETTA SPINELLI
Disputant: MANUELA FRAIRE

Docenti relatori:

FRANCESCO MONTECCHI, LUCIO RINALDI,
DOMENICO COSENZA, ARMANDO COTUGNO

ore 18:30 - 19:00 **CONCLUSIONI**

ANTONIO DI CIACCIA, PIETRO BRIA

ore 19:00 - 19:30 **DOMANDE DI VERIFICA**

*Si ringrazia
la Presidenza del Consiglio
della Provincia
per la concessione della sala*

